

Adempimenti ex DL Sostegni bis - Contributi Anti Covid (Legge 23 luglio 2021 n. 106)

ORGANIGRAMMA SCUOLA

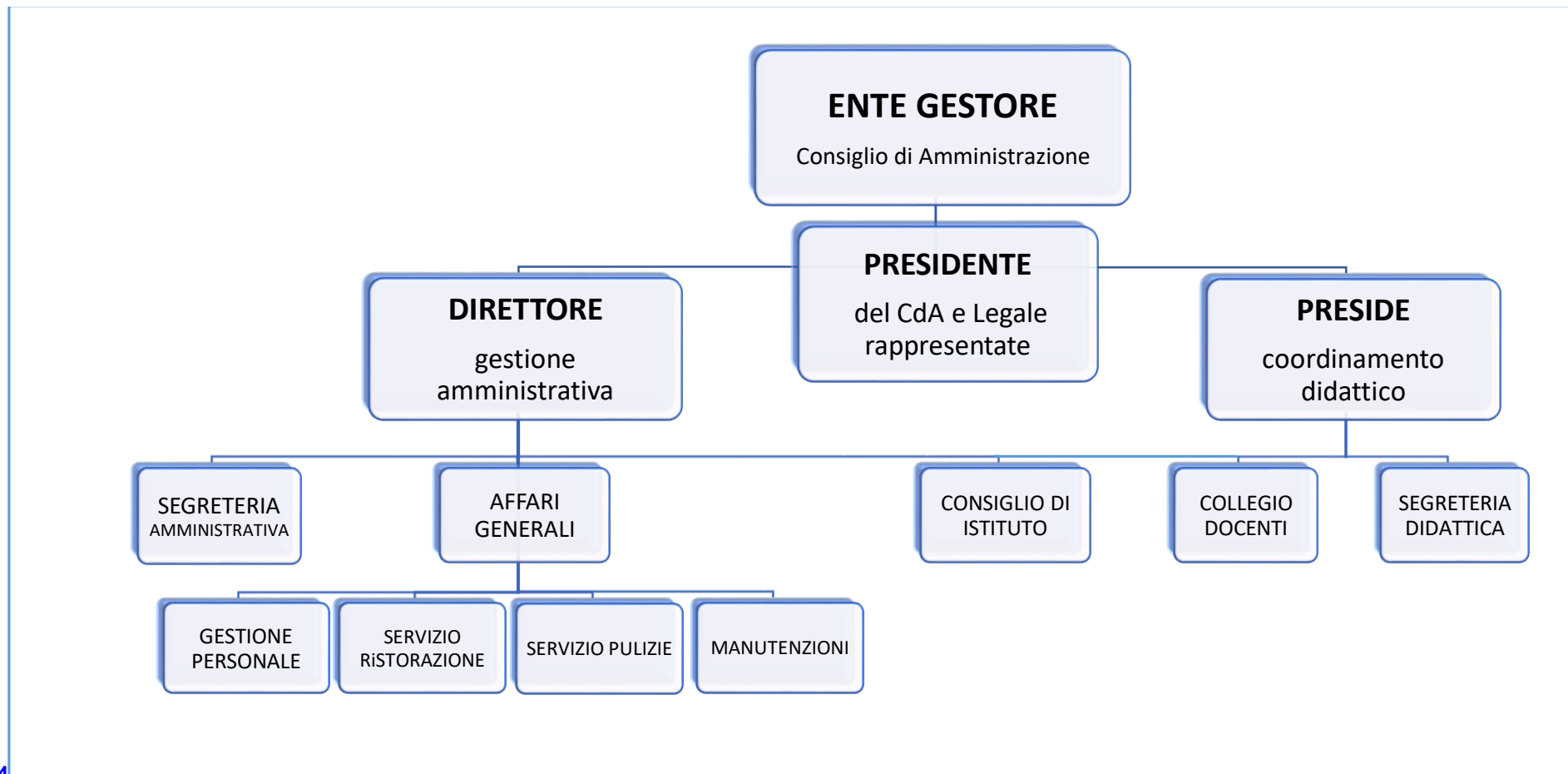

4

TESTO DI LEGGE	ADEMPIMENTI PER LE SCUOLE PARITARIE	
	ISTITUZIONE AUTONOMA SCOLASTICA PARITARIA:	
	- Denominazione:	COMUNITÀ EDUCANTE E. VENDRAMINI
	- Codice Meccanografico:	PN1E001008 (Primaria) – PN1M00100D (Secondaria Primo Grado) – PNPS03500L (Liceo Scientifico) – PNPS9G5000 (Liceo Scientifico Opz. Scienze Applicate)
	- Indirizzo:	via E. Vendramini 2
	- CAP:	33170
	- Comune:	PORDENONE (Pn)
	- Natura Giuridica Ente Gestore:	Associazione di diritto italiano
a) l'organizzazione interna, con particolare riferimento all'articolazione degli uffici e all'organigramma;	ORGANIZZAZIONE INTERNA SCUOLA PRIMARIA (https://www.vendraminiscuole.it/istituto/)	
	- N° Classi:	11
	- Responsabile della Scuola:	Legale Rappresentante dell'Ente Gestore
	- Organo gestore:	Consiglio di amministrazione
	- Coordinatore/trice con insegnamento:	Si
	- Docenti n.:	19
	- Personale non docente n.:	2
	- Personale ATA n.:	3 (in comune con altri ordini di scuola)
	- Personale Ufficio di Segreteria n.:	3 (in comune con altri ordini di scuola)
	- Altro personale n.:	0
	ORGANIZZAZIONE INTERNA SCUOLA SECONDARIA DI PRIMO GRADO (https://www.vendraminiscuole.it/istituto/)	
	- N° Classi:	11
	- Responsabile della Scuola:	Legale Rappresentante dell'Ente Gestore
	- Organo gestore:	Consiglio di amministrazione
	- Coordinatore/trice con insegnamento:	Si
	- Docenti n.:	24
	- Personale non docente n.:	2
	- Personale ATA n.:	3 (in comune con altri ordini di scuola)
	- Personale Ufficio di Segreteria n.:	3 (in comune con altri ordini di scuola)
	- Altro personale n.:	0

	ORGANIZZAZIONE INTERNA LICEO SCIENTIFICO E LICEO SCIENTIFICO CON OPZ. SCIENZE APPLICATE (https://www.vendraminiscuole.it/istituto/)	
	- N° Classi:	11
	- Responsabile della Scuola:	Legale Rappresentante dell'Ente Gestore
	- Organo gestore:	Consiglio di amministrazione
	- Coordinatore/trice con insegnamento:	Si
	- Docenti n.:	18 (di cui 5 in comune con scuola Secondaria di Primo Grado)
	- Personale non docente n.:	0
	- Personale ATA n.:	3 (in comune con altri ordini di scuola)
	- Personale Ufficio di Segreteria n.:	3 (in comune con altri ordini di scuola)
	- Altro personale n.:	0
b) le informazioni relative ai titolari di incarichi di collaborazione o consulenza, compresi gli estremi dell'atto di conferimento dell'incarico, il curriculum vitae e il compenso erogato;	INCARICHI DI COLLABORAZIONE O CONSULENZA:	
	- nell'Anno Scolastico 2020/2021 indicare se vi sono stati incarichi di collaborazione/consulenza con specifico riferimento all'attività didattica: [si specifica che trattasi di incarichi "ad personam" non ad Enti, Associazioni, Cooperative o Società]	RSPP Covid Manager GDPR scuola Commercialista, Ufficio del Lavoro Prestazioni varie didattico-ricreative
	- Indicare il numero totale di incarichi:	12
	- Atto di conferimento, C.V. e compenso erogato:	N.D.
c) il conto annuale del personale e delle relative spese sostenute, con particolare riferimento ai dati relativi alla dotazione organica e al personale effettivamente in servizio e al relativo costo, nonché i tassi di assenza;	COSTO DEL PERSONALE:	
	- il costo complessivo del personale dipendente, relativo all'esercizio 2020 ammonta a:	€ 1.678.730
	- il tasso di assenza percentuale di tutto il personale nell'A.S. 2020/2021 è del:	* dato disponibile dopo il 01/09/2021
d) i dati relativi al personale in servizio con contratto di lavoro non a tempo indeterminato;	PERSONALE A TEMPO DETERMINATO:	
	- Docenti n.:	12
	- Personale non docente n.:	0
	- Personale ATA n.:	1
e) i documenti e gli allegati del bilancio preventivo e del conto consuntivo;	BILANCIO ANNO 2020: * Si rende disponibile come allegato separato il conto economico al 31/08/2020 all'indirizzo:	

	https://www.vendraminiscuole.it/wp-content/uploads/2021/07/Ceev-Bilancio-e-Nota-Integrativa-31.08.2020.pdf (l'Ente Gestore non è tenuto a produrre il Bilancio Preventivo)	
f) le informazioni relative ai beni immobili e agli atti di gestione del patrimonio.	BENI IMMOBILI:	
	- l'Ente Gestore è proprietario dell'immobile in cui ha sede l'Istituto Scolastico Paritario?	No